

Vehrter Rundweg 3

Länge: 9,96 km

Steigung: + 127 m / - 116 m

Dauer: 2 Stunden

Start: Wanderparkplatz Vehrter Bergstraße in 49191 Belm-Vehrte.

Ziel: Wanderparkplatz Vehrter Bergstraße in Vehrte.

Überblick

Rundtour durch den Krebsburger Wald

Tourbeschreibung

Vom Parkplatz die "Vehrter Bergstraße" abwärts gehen, an der Kreuzung nach links zusammen mit Wittekindsweg (weiß-rot markiert), Mühlenweg (weißes "M") und DivaWalk (blau-orange markiert) bis zum Vehrter Schützenhaus. Hier beginnt der eigentliche Rundweg, der die drei Weitwanderwege zusammen mit dem Wanderweg "Rund um Vehrte" nach rechts verlässt. Der Weg verläuft zunächst abwärts, biegt am Waldrand nach links ab ("Zur Krebsburg"). Die Straße verläuft Richtung Richtung Bahnlinie. Vor der Bahn verläuft der Weg geradeaus weiter, nämlich parallel zur Bahnlinie (hier gibt es keine Markierung), während der Vehrter Rundwanderweg die Bahnlinie über die Brücke kreuzt. An der nächsten Brücke (blau) überquert der Wanderweg dann die Bahn, dahinter nach links, nun verläuft der Weg auf der anderen Seite parallel zur Bahn. In einer Unterführung unter der Bahnlinie wird diese später abermals gekreuzt. Auf der anderen Seite der Bahn führt der Weg in der Nähe von Fischteichen entlang, die sich rechts unterhalb des Weges befinden. Der Wanderweg führt direkt auf ein Anwesen zu, verläuft zunächst zwischen den kleinen Teichen und dann aufwärts. Bevor das Privatgrundstück erreicht wird biegt der Rundweg nach links ab, so dass das Anwesen nicht betreten wird. Der Waldweg geht über in einen grasbewachsenen Weg, an dessen Ende der Weg im rechten Winkel nach rechts abbiegt. Etwas aufwärts, oben scharf links halten. Der Weg stößt auf eine Kreuzung, dort geradeaus, der Weg führt dann abwärts. Unten bei weiteren Fischteichen (trotz anderslautender, schwacher Markierung) nach rechts abbiegen. Der Rundweg verläuft zusammen mit Arminiusweg, Mühlenweg und DiVa-Walk über einen befestigten Feldweg und kommt an einer alten Eiche vorbei. Nach 350 m am Wegweiser (Richtung Hünenburg, Venne) nach links aufwärts- zusammen mit Wittekindsweg und Mühlenweg. Oben am Waldrand gibt es eine Liegebank sowie einen Blick auf Ostercappeln. Oberhalb der Liegebank nicht dem Wittekindsweg folgen, sondern nach rechts aufwärts abbiegen und dem Schild "Variante" folgen. Nach nur wenigen Metern nach links. Der Kammweg stößt oberhalb der Krebsburger Wanderhütte wieder auf den Wittekindsweg. Diesem bis zum Vehrter Schützenhaus folgen. Von dort zurück zum Parkplatz.

Schwierigkeit

Schöne Wald-Rundtour mit Auf- und Abstiegen, die aufgrund der mitunter sparsamen Markierung etwas Orientierungsvermögen verlangt.

Beschilderung

Die Tour ist ausgeschildert.

Die Tour ist mit einer "3" markiert.

Kartenmaterial

Wandererlebnis VarusRegion im Osnabrücker Land, 2.Auflage, ISBN 978-3-88926-911-9

Anfahrt

Wanderparkplatz an der Vehrter Bergstraße in Belm-Vehrte. Am Ende der Asphaltstraße noch 100 Meter in den Wald fahren.

Position

N 52° 21.29215', E 008° 09.52674'

Vehrter Rundweg 3

Länge: 9,96 km

Steigung: + 127 m / - 116 m

Dauer: 2 Stunden

Start: Wanderparkplatz Vehrter Bergstraße in 49191 Belm-Vehrte.

Ziel: Wanderparkplatz Vehrter Bergstraße in Vehrte.

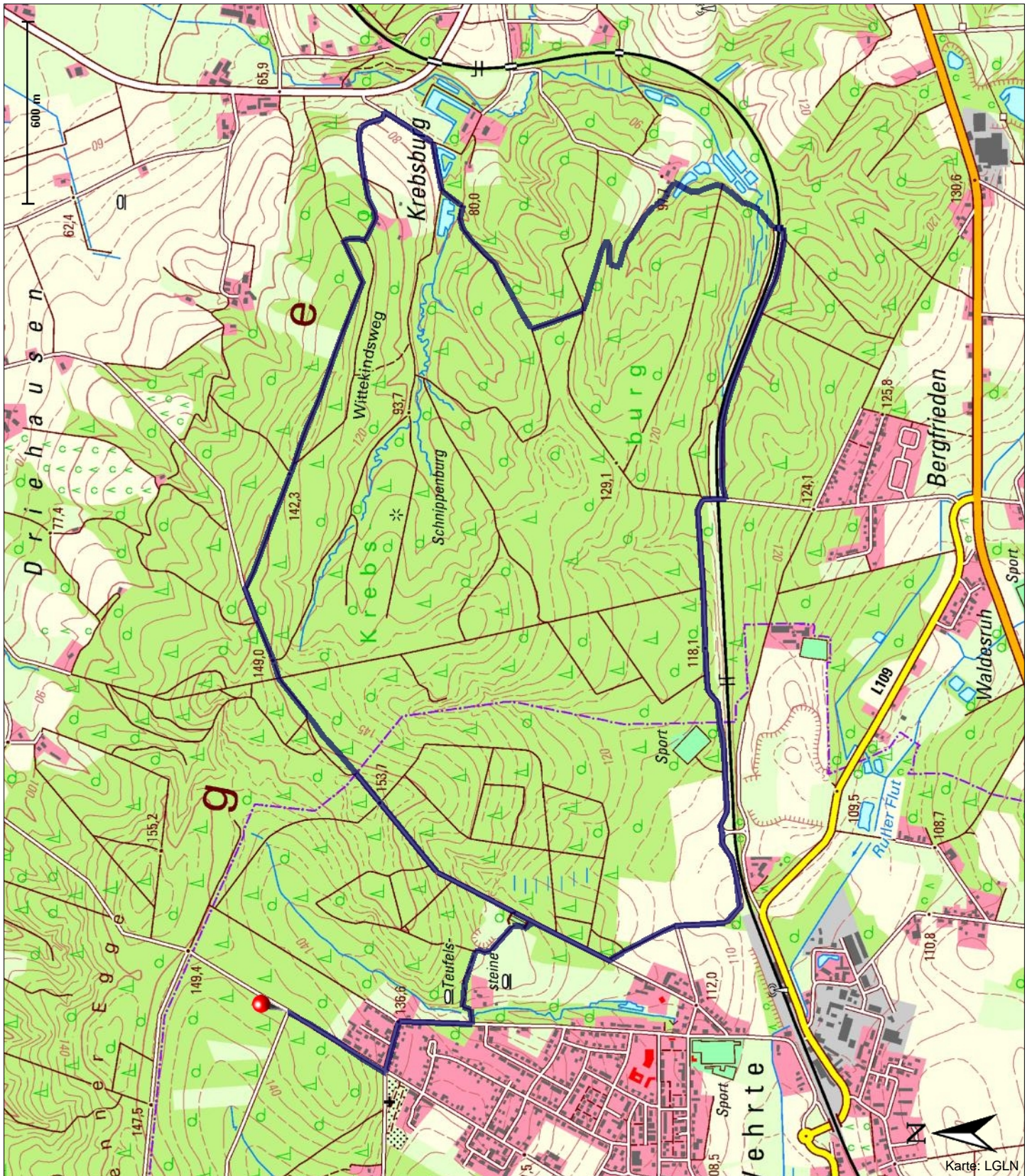

Vehrter Rundweg 3

Länge: 9,96 km
Steigung: + 127 m / - 116 m
Dauer: 2 Stunden

Start: Wanderparkplatz Vehrter Bergstraße in 49191 Belm-Vehrte.
Ziel: Wanderparkplatz Vehrter Bergstraße in Vehrte.

